

¡ALÉJATE DE LAS DROGAS,
ELIGE SER FELIZ!



¡ALÉJATE DE LAS DROGAS, ELIGE SER FELIZ!



¿Qué es?

- El fentanilo es un opioide sintético usado para aliviar el dolor, pero cuando se usa sin receta médica, puede causar problemas muy serios de salud, como paros respiratorios y la muerte.
- También se conoce como **fenta**, **M30**, **china white**, **china girl**, **tango**, **H blanca** o **fenty**.





Uso médico

Es recetado **bajo rigurosa prescripción médica** a pacientes con cáncer terminal y a personas que pasaron por una cirugía para tratar dolores crónicos.



Uso ilegal

Es fabricado en laboratorios clandestinos: disminuye el rendimiento del sistema nervioso central, como las funciones cardiacas o respiratorias. Una dosis muy pequeña puede llevar a un paro respiratorio. Sus propiedades son totalmente ajenas al cuerpo y altamente tóxicas.



El fentanilo es mezclado con otro tipo de drogas, como la heroína, la cocaína o la metanfetamina, y no puede ser detectado a simple vista. Por eso, el consumo de cualquier droga **es aún más peligroso**.

¿Cómo se consume y en qué formas?

Las principales formas de consumo son por vía oral, fumado e inyectado; estas últimas dos son las de mayor riesgo. El fentanilo ilegal se distribuye como:



polvo blanco



líquido en frascos,
goteros o vaporizadores



pastillas blancas
con marcas de
medicamentos



pastillas de colores
y con el sello "M30"



Su fabricación y tráfico ilegal ha aumentado en los últimos años.

En Estados Unidos **mueren 107,000 personas al año** por su consumo.

Los **residuos tóxicos** de su fabricación provocan un **impacto ambiental negativo**.

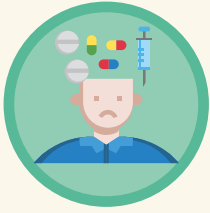

EFFECTOS DURANTE EL CONSUMO

- Es una **droga que "relaja" demasiado el cuerpo** y que afecta algunas funciones del cerebro y el Sistema Nervioso Central.
- **Puede bajar tanto las funciones del cuerpo** que en casos graves llegar a causar la muerte.
- Sus efectos duran entre tres y cinco horas.



Físicos

- Inactividad
- Extremidades entumecidas
- Disminuye la respiración



Psicológicos

- Aparente sensación de placer
- Fuerte sedación
- Estado de relajación



DAÑOS Y CONSECUENCIAS

- Los efectos del fentanilo son 50 veces más fuertes que los de la heroína y 100 más que la morfina.
- Incluso **pequeñas dosis son peligrosas**, altera los signos vitales hasta causar un **paro respiratorio** o la **muerte inmediata**.



Físicos

- Falta de coordinación de movimientos del cuerpo
- Dificultad para caminar o mover extremidades
- Poca fuerza y resistencia muscular
- Contracciones involuntarias
- Daños al sistema respiratorio y al corazón



Psicológicos

- Alteración de la memoria
- Pérdida de la conciencia y la memoria
- Desarrollo de ansiedad y depresión
- Aislamiento social

SEÑALES DE ALERTA

Las señales de alerta representan tres momentos en el uso de drogas:

- **Amarillo: Uso inicial.** Se enlistan comportamientos y situaciones que son señales del inicio en el consumo.
- **Naranja: Uso dañino.** Se exponen consecuencias en la salud de las personas que ya consumen con más frecuencia y mayor cantidad.
- **Rojo: Uso problemático.** Se describen los impactos negativos individuales y sociales de una persona que presenta un uso compulsivo.



USO INICIAL

- Fatiga y somnolencia
- Presencia de medicamentos no recetados
- Cambios repentinos de humor como agresividad o tristeza
- Heridas en brazos o boca ocasionadas por el consumo



USO DAÑINO

- Dolor de huesos y debilidad
- Pérdida de peso o desnutrición
- Dificultad para expresar sentimientos o emociones
- Poco interés en actividades cotidianas



USO
PROBLEMÁTICO

- Expresiones poco coherentes al hablar
- Episodios prolongados de irritabilidad y agresividad
- Largos periodos de desorientación

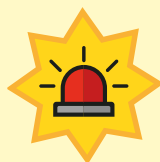

**¡NO DEJES PASAR
MÁS TIEMPO!**

**Mantente cerca de
tus hijas e hijos.**

**El fentanilo puede
ser mortal desde la
primera dosis.**

Si tus hijas e hijos presentan alguna de estas señales no asumas que se debe exclusivamente al uso de drogas. **No olvides comunicarte con ellos.**



**¡EL FENTANILO
TE MATA!**